



Instructivo para el diligenciamiento del formulario de inscripción para programas y proyectos de la Subgerencia de Desarrollo y Fortalecimiento del Sector Artesanal 2021

A través de este formulario usted podrá inscribirse e inscribir a su organización, taller o colectividad artesanal, para aplicar a participar como beneficiarios(as) de los Laboratorios de Innovación y Diseño de la Subgerencia de Desarrollo y Fortalecimiento del Sector Artesanal de Artesanías de Colombia S.A.

¿Quiénes pueden aplicar a la convocatoria?

Esta convocatoria está dirigida prioritariamente a grupos de artesanas y artesanos: comunidades, asociaciones, talleres u otras organizaciones; sin embargo, reconociendo que en algunas zonas del país la dinámica productiva no es grupal sino individual, se permite la inscripción de personas que ejerzan su oficio artesanal de manera individual. En estos casos, Artesanías de Colombia definirá el esquema de atención más adecuado.

¿Quiénes deben diligenciar el formulario?

Este formulario debe ser diligenciado por líderes y lideresas de las organizaciones. Si usted no es líder, por favor solicite al líder o lideresa hacer adelantar este proceso. Si usted desarrolla su oficio de manera individual, puede diligenciarlo.

¿Cómo saber si la inscripción quedó registrada?

Al finalizar el proceso de inscripción llegará un mensaje de confirmación a su correo electrónico.

¿Qué necesita para poder inscribirse?

Un dispositivo con acceso a Internet: computador, celular o Tablet. El formulario no le solicitará ninguna aplicación o plataforma especial, únicamente debe ingresar al enlace e iniciar el proceso.

Anexos e información que debe tener lista antes del diligenciamiento:

El formulario está acompañado de dos anexos. Es importante que usted tenga lista la información y los documentos solicitados para que el proceso de diligenciamiento y cargue



de archivos sea más sencillo. Esta información será requerida en la parte final del formulario.

- **Anexo 1**

Por favor tenga lista una foto o imagen de su cédula (la cédula del líder o lideresa de la organización) en donde se vean con claridad los datos personales.

- **Anexo 2**

Teniendo en cuenta que en este proceso de inscripción usted registrará a su grupo u organización de artesanas y artesanos, es necesario que cuente con la información de cada persona. Los datos que se solicitarán sobre cada persona son: nombres y apellidos, número de documento de identidad, teléfono, correo electrónico (opcional), sexo, edad, dirección, municipio y departamento de residencia.

Hay dos vías para registrar esta información: **i)** si su organización está conformada por 10 miembros o menos, al final del formulario encontrará los campos para ingresar la información de cada persona; **ii)** si la organización está conformada por 10 miembros, debe diligenciar el Anexo 2, disponible aquí. Este es un documento de Excel en donde usted formará el listado de las personas que hacen parte de su organización y que se comprometen a participar en las actividades del plan, programa y proyecto, en caso de que la organización sea seleccionada. Por favor **RECUERDE** ingresar sus datos de líder o lideresa en la primera fila del documento Excel.

Elementos del formulario:

- La mayor parte de las preguntas del formulario son obligatorias. Las reconocerá por un asterisco rojo al final de la pregunta. Por favor diligencie todos los campos.

1.1 Nombre completo*

Si usted no diligencia alguno de estos campos, al finalizar el formulario señalará los vacíos como errores y no le permitirá enviar la información hasta que la complete.

- El formulario tiene preguntas de opción única, en donde solamente podrá registrar una respuesta:



2.1 ¿La unidad productiva, taller artesanal, u organización a la que pertenece está conformada por más de una persona?*

Sí

No

- También hay preguntas de opción múltiple. En estos casos, seleccione todas las opciones que considere:

¿Tiene teléfono fijo, celular o ambos?*

Pregunta de opción múltiple: seleccione una o todas las opciones que correspondan.

Teléfono fijo

Celular

- Hay campos en los que únicamente se pueden registrar números, por esta razón no podrá ingresar letras, espacios, puntos, comas, guiones u otros caracteres especiales. Estas preguntas tienen el símbolo de números en la casilla:

12³

Instrucciones para el diligenciamiento del formulario

1. Ingrese a este link desde un dispositivo que tenga conexión a Internet:
<https://arcg.is/yimbX>
2. Lea la información introductoria y el consentimiento informado. Allí le contamos los usos que tendrán sus datos personales y los de su organización. Para conocer la Política de tratamiento de datos de Artesanías de Colombia S.A., ingrese al link señalado al final del consentimiento, o [aquí](#):

Consulte nuestra política de tratamiento de datos personales [aquí](#)



3. **Líderes:** por favor recuerde que el formulario debe ser diligenciado por líderes y lideresas de la organización o por artesanas y artesanos que trabajen de manera individual.
4. **Datos personales:** en este apartado se debe ingresar sus datos personales como líder, lideresa o persona que trabaja de manera autónoma: nombre completo; tipo de documento de identificación; número de documento de identificación (que debe escribir únicamente con números, sin puntos, espacios o caracteres especiales), debe escribir el número de identificación dos veces para asegurarnos de que esté escrito de manera correcta; sexo; género; fecha de nacimiento; edad, en donde debe reportar los años cumplidos al momento de la inscripción; departamento de nacimiento y de residencia (si es Bogotá, por favor indique Bogotá, no Cundinamarca); municipio de residencia; dirección de residencia, en donde debe ingresar la información de manera clara y con las indicaciones que vea pertinentes. Residencia:

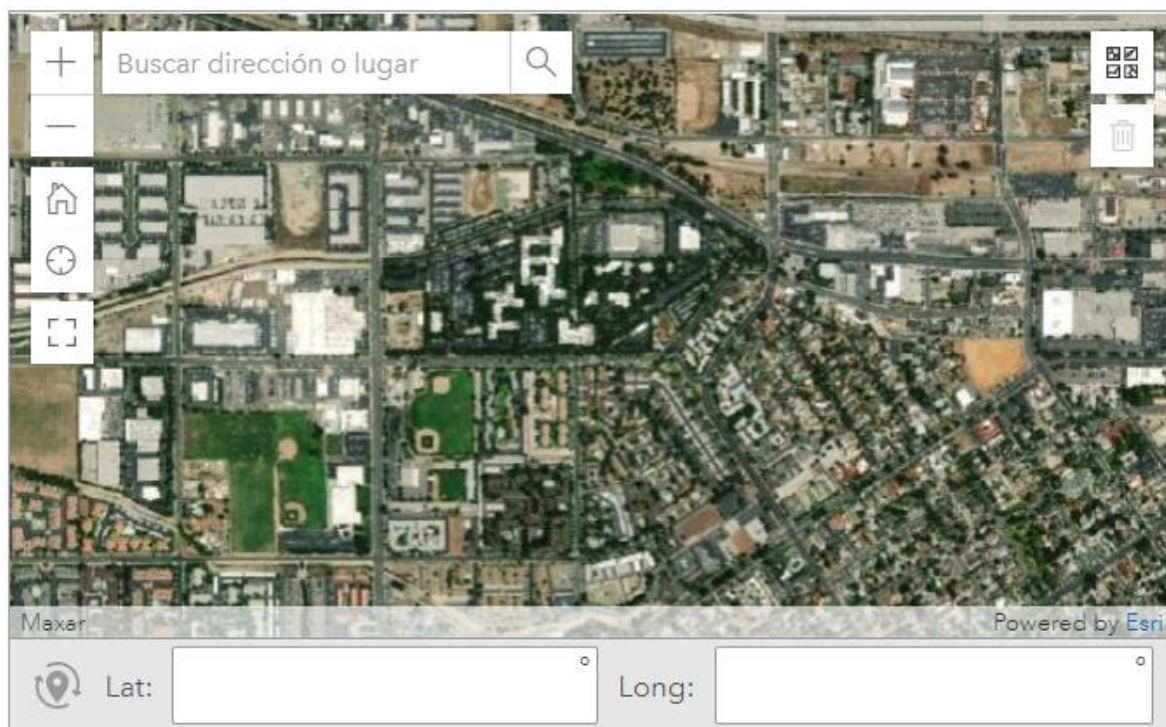

Hay tres opciones para registrar su ubicación: usted podrá ubicar su lugar de residencia de forma manual navegando por el mapa; también puede escribir un lugar en el campo en el que dice *Buscar dirección o lugar*; o podrá usar su ubicación actual, utilizando el GPS de su celular. Esta última opción se activa de dos formas: aparece al seleccionar el campo *Buscar dirección o lugar*, debe seleccionar *Usar ubicación actual*:



También puede seleccionar el ícono para buscar su ubicación de forma automática:

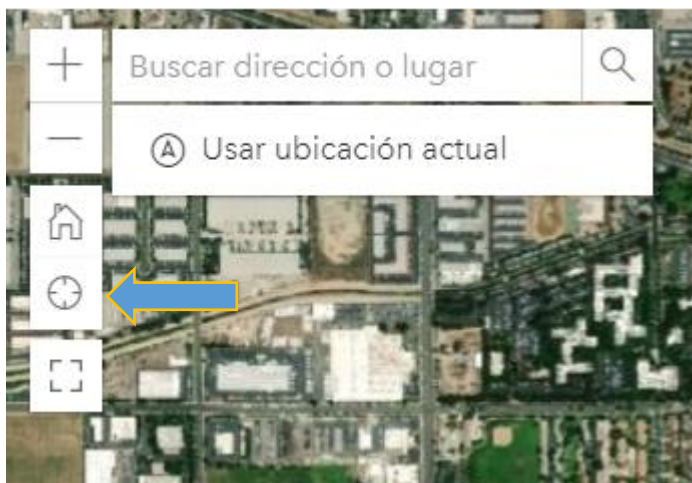

Recuerde que para utilizar estas últimas opciones debe tener activada la opción de GPS en el dispositivo en el que está diligenciando el formulario.

Otros campos de esta sección son: teléfono fijo o celular, en donde debe ingresar un número de teléfono fijo y/o un número de celular en donde podamos contactarle; correo electrónico, que escribirá dos veces para confirmar que está bien escrito; el grupo o grupos vulnerables a los que pertenece, si no pertenece a ninguno, por favor marque la opción *ninguno*; su grupo étnico. Si se reconoce como indígena, a continuación verá un menú desplegable con el listado de pueblos indígenas; este listado es el reconocido por el Ministerio del Interior, si no encuentra el nombre de su pueblo indígena, marque la última opción del listado: *otro* y escríbalo en la casilla.

- **Organización:** esta sección debe ser diligenciada únicamente por organizaciones, si usted trabaja de forma individual, marque la opción *No* y continúe con la siguiente sección. Para líderes y lideresas: en este apartado ingresará la información general



de su organización, incluyendo el tipo de organización, el nombre y el NIT, en caso de tener personería jurídica.

- **Descripción de la actividad artesanal:** ingrese en este apartado información de su actividad artesanal, como los dos principales oficios que desempeña, sus productos y líneas de productos, tipos de herramientas, proyectos en los que ha participado, formas y canales de comercialización. En caso de ser líder o lideresa verá la pregunta 3.7, en donde debe ingresar el valor aproximado de ingresos totales que recibe su organización cada mes, para este fin, sume el aproximado de ingresos promedio que cada miembro de la organización recibe por comercializar artesanías; este valor será escrito primero en números y después en letras. En la pregunta 3.7b debe registrar el valor aproximado de **sus** ingresos mensuales.
- **Ferías y eventos:** indique si ha participado en una feria para la comercialización de artesanías, como organización o como individuo. Indique en qué feria o ferias han participado.
- **Herramientas para la conectividad:** en la pregunta 4.1 indique el dispositivo o dispositivos a los que tiene acceso y, en caso de tener plan de datos o acceso a conexión de Internet, señale después con cuáles de esos dispositivos puede conectarse.
- **Análisis DOFA:** para diligenciar este apartado, haga un ejercicio de reflexión y autoevaluación de su actividad artesanal, para analizar de manera breve las principales debilidades, oportunidades, fortalezas y amenazas de la actividad artesanal que desarrollan de manera colectiva, en caso de ser líder o lideresa; o de manera individual, si no hace parte de una colectividad. Las respuestas deben ser breves, pues cada campo recibe un máximo de 255 caracteres:

5.1 Escriba las DEBILIDADES que identifica en su actividad, por ejemplo, los factores que le ponen en desventaja sobre la competencia, los recursos o las habilidades que le hacen falta

255 //

- **Motivación y expectativas:** por favor indique cuáles son las principales necesidades que esperan resolver como organización con su participación en los



proyectos, en caso de ser seleccionados(as), así como sus principales motivaciones y expectativas.

- **Listado de documentos:** únicamente debe señalar con qué documentos cuentan, no será necesario adjuntarlos.
- **Registro de miembros:** si usted trabaja de forma individual o si su organización está conformada por más de diez miembros, usted no verá este campo; en caso contrario, si su organización tiene diez miembros o menos, en este apartado encontrará los campos para ingresar los datos personales de las personas que conforman su organización y que estarían dispuestas a participar en el proyecto, en caso de ser seleccionado el grupo. Para cada persona, indique: número de documento, nombres y apellidos, teléfono de contacto, correo electrónico, sexo, edad, dirección, municipio y departamento de residencia. En este apartado solamente debe incluir la información de las demás personas, no las del líder o lideresa.
- **Anexos:** en primer lugar encontrará el espacio para cargar el Anexo 1: una foto o imagen de su documento de identidad.

ANEXO 1: por favor cargue una foto o imagen de su cédula, en donde se vea con claridad su número de identificación y sus nombres completos.*

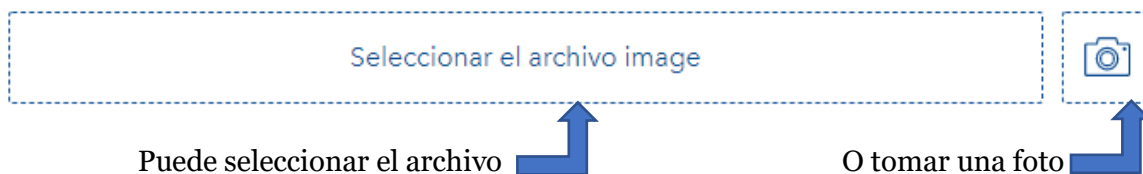

Las organizaciones que están conformadas por más de diez miembros deben cargar el Anexo 2:

El anexo 2 es el documento de Excel que puede descargar [aquí](#), en donde debe registrar la información de su organización, según indica el documento. Por favor **recuerde incluirse** como líder o lideresa e **incluir sus datos en la primera fila**. Los documentos serán cargados en este campo:

ANEXO 2: por favor adjunte el listado de miembros de la colectividad. RECUERDE incluirse en el listado y escribir sus datos en la PRIMERA fila.

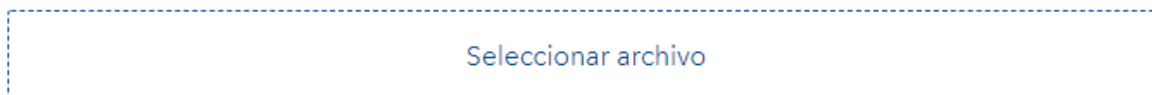



- **Compromiso:** lea con atención el compromiso que aparece en esta última sección e indique si se compromete a aceptar las bases de la convocatoria y a asistir al menos al 80% de las actividades planeadas en el proyecto, en caso de que su organización resulte seleccionada.
- **Envío:** en caso de no haber diligenciado una pregunta obligatoria o de haber alguna inconsistencia, no podrá enviar la información y aparecerán como mensajes de error y marcados en color rojo los campos que debe completar o corregir:

La encuesta contiene errores: 41. Pulse aquí para navegar a cada error.

cedula, teléfono, correo electrónico (opcional), sexo, edad, dirección de residencia, departamento y municipio de residencia.

Consentimiento informado

*

Doy mi consentimiento libre, espontáneo e informado, y en consecuencia autorizo a Artesanías de Colombia S.A., (en adelante **Artesanías**), para que de manera conjunta o individual recolecte, trate y conserve mis datos personales conforme a la Política de Datos de **Artesanías** y a la presente autorización, con la finalidad de utilizarlos para:

- i) Convocatorias para participar en los planes, programas, proyectos y actividades comerciales de **Artesanías**;
- ii) Procesos de caracterización, operaciones estadísticas y publicaciones del sector;
- iii) Entrega de información a otras instituciones públicas o privadas para apoyo al sector, entre otras actividades de promoción.

Al aceptar este consentimiento confirmo que he leído la **Política de Datos** de la entidad y conozco que me asisten derechos como titular de los datos personales suministrados, y que los puedo ejercer ante **Artesanías** de acuerdo con el artículo 8 de la Ley 1581 de 2012. Consulte nuestra política de tratamiento de datos personales [aquí](#)

Acepta

Esta es una pregunta necesaria

Cuando termine de corregir los errores o de completar los campos, aparecerá un mensaje de confirmación:



Formulario de inscripción



**¡Gracias! Sus datos se han enviado
correctamente.**

Recibirá un correo electrónico
confirmando su inscripción.

Importante: si ya se inscribió una vez o si su cédula ya fue inscrita por el líder o lideresa de la organización, no podrá volver a hacerlo, así que al seleccionar la opción *Enviar*, aparecerá un error y el nuevo formulario no quedará registrado.

Tenga en cuenta: si quiere hacer alguna corrección a los datos, si presenta alguna dificultad en el diligenciamiento del formato o cargando la información de los anexos, puede contactarnos para solicitar soporte, en los siguientes correos electrónicos: cdiaz@artesaniasdecolombia.com.co o etrujillo@artesaniasdecolombia.com.co.